CITTA' DI SUZZARA

AREA SERVIZI AL TERRITORIO

PIANO CIMITERIALE COMUNALE

L.R. n° 22 del 08/11/2000
Art. 4 Regol. Reg. n° 6/2004

PLANIMETRIA ED INQUADRAMENTO TERRITORIALE

Rev. TEA

Sindaco: Dimotore Tecnico TEA

4

LEGENDA DEL PIANO REGOLATORE GENERALE (P.R.G.)

ZONE DI USO PUBBLICO E DI INTERESSE GENERALE (D.M. 2-4-68 n. 1444 lettera F)

ZONE EDIFICABILI A DESTINAZIONE SPECIALE

CLASSIFICAZIONE DEI SERVIZI

LEGENDA

ZONE URBANE A PREVALENTE FUNZIONE RESIDENZIALE

ZONE OMOGENEE "A" (D.M. 2-4-68 n. 1444 lettera A e art. 17 Lg.Rg. 51/75)

ZONE OMOGENEE "B" (D.M. 2-4-68 n. 1444 lettera B)

ZONE OMOGENEE "C" (D.M. 2-4-68 n. 1444 lettera C)

ZONE OMOGENEE "D" A PREVALENTE FUNZIONE PRODUTTIVA (D.M. 2-4-68 n. 1444 lettera D)

ZONE OMOGENEE "E" DESTINATE ALL'ATTIVITA' PRODUTTIVA AGRICOLA (D.M. 2-4-68 n. 1444 lettera E)
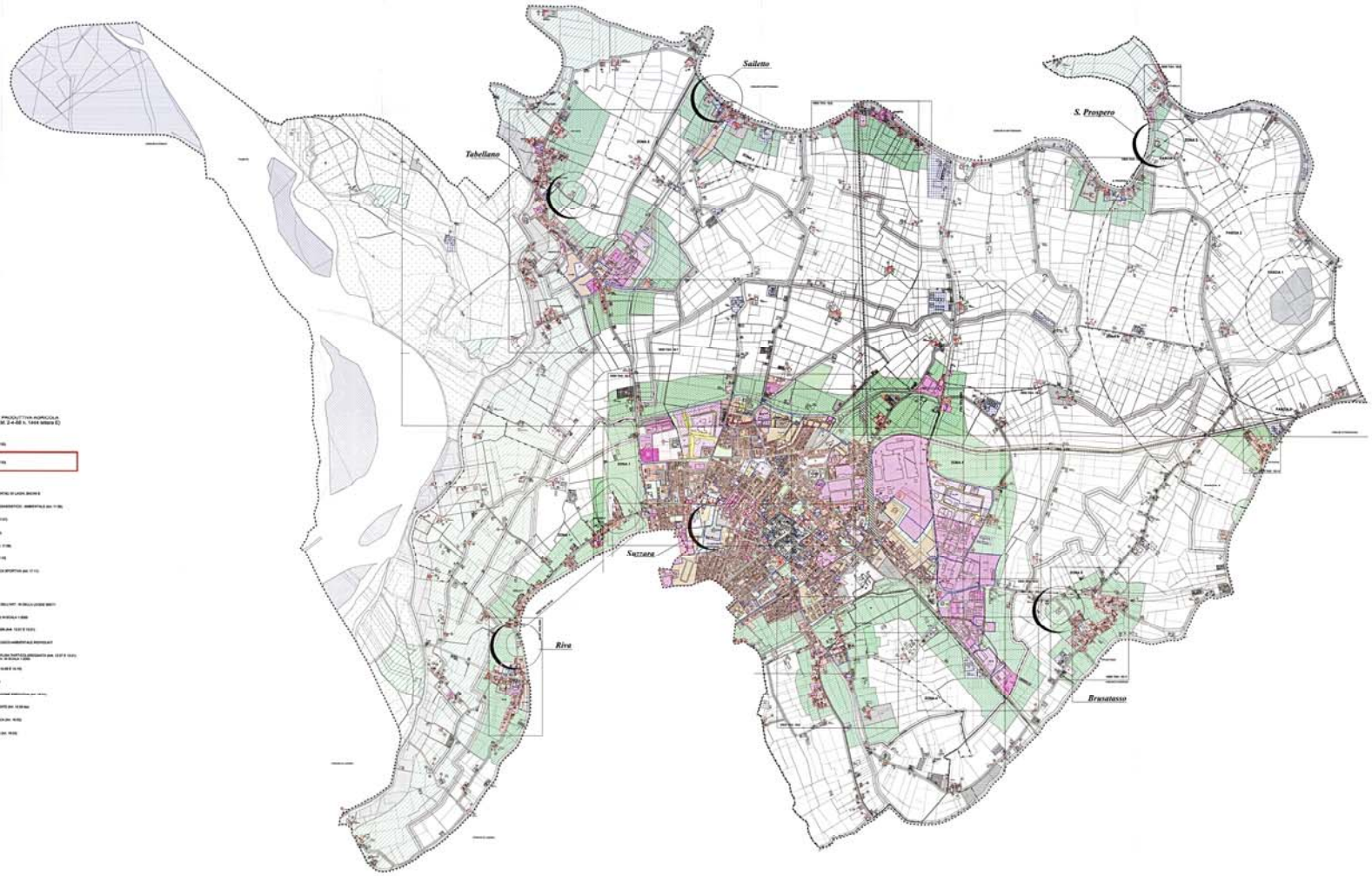
SIMBOLOGIA