

# CITTA' DI SUZZARA

## AREA SERVIZI AL TERRITORIO

### PIANO CIMITERIALE COMUNALE

L.R. n° 22 del 18/11/2003  
Art. 6 Regol. Reg. n° 6/2004



Elaborato:		<b>SAILETTO - PROGETTO</b>		Data:	Rev. TEA
Ditta:	ALTEA SRL CONVEGNI E SERVIZI MANTOVA, ITALY	L'assessore Area Servizi al Territorio	Revisione Direz. Tecnica TEA	Tavola:	<b>7.e</b>
Comittente:	Comune di Suzzara			Scala:	1 : 200

#### DOTAZIONI DELLE COSTRUZIONI, ATTREZZATURE E SERVIZI ( RIF. R. R. n° 6 del 2004 e s.m.i.)

TIPOLOGIA DELLE COSTRUZIONI	PRESENTE	DA ADEGUARE O RISTRUTTURARE	DA REALIZZARE (DI PROGETTO)
<b>Costruzioni</b>			
1 Sepolture Private (art. 16-22-23-25)	<input checked="" type="checkbox"/>	<input type="checkbox"/>	<input checked="" type="checkbox"/>
2 Campi Comuni Inumazione (art. 6 com. 6 - art. 15)	<input checked="" type="checkbox"/>	<input type="checkbox"/>	<input checked="" type="checkbox"/>
3 Campi Inumazione Bambini < 10 anni (art. 15 com. 6)	<input checked="" type="checkbox"/>	<input type="checkbox"/>	<input checked="" type="checkbox"/>
4 Campi Inumazione altre religioni (art. 6 com. 7)	<input type="checkbox"/>	<input type="checkbox"/>	<input checked="" type="checkbox"/>
5 Loculi - Tumulazioni (art. 16 - com. 5 - all. 2)	<input checked="" type="checkbox"/>	<input type="checkbox"/>	<input checked="" type="checkbox"/>
6 Ossarietti - Cenerari (art. 14 - art. 16 - all. 2)	<input checked="" type="checkbox"/>	<input type="checkbox"/>	<input checked="" type="checkbox"/>
<b>Dotazioni e attrezzature obbligatorie</b>			
7 Recinzioni in muratura (DPR 285/90 art. 61)	<input checked="" type="checkbox"/>	<input type="checkbox"/>	<input type="checkbox"/>
8 Spogliatoio - wc operatori (art. 6 - com. 5h)	<input type="checkbox"/>	<input type="checkbox"/>	<input type="checkbox"/>
9 Servizi igienici per il pubblico (art. 6 - com. 5h)	<input type="checkbox"/>	<input type="checkbox"/>	<input checked="" type="checkbox"/>
10 Servizi idrici - Fontanelle (art. 6 - com. 5h)	<input checked="" type="checkbox"/>	<input type="checkbox"/>	<input checked="" type="checkbox"/>
11 Adeguamento delle barriere architettoniche (art. 6 - com. 5f)	<input type="checkbox"/>	<input type="checkbox"/>	<input checked="" type="checkbox"/>
12 Deposito rifiuti (art. 21)	<input type="checkbox"/>	<input type="checkbox"/>	<input checked="" type="checkbox"/>
13 Ossario comune (art. 10 - com. 1)	<input checked="" type="checkbox"/>	<input type="checkbox"/>	<input type="checkbox"/>
14 Cinerario comune (art. 10 - com. 1-3)	<input type="checkbox"/>	<input type="checkbox"/>	<input checked="" type="checkbox"/>
15 Giardino delle Rimembranze (art. 10 - com. 2)	<input type="checkbox"/>	<input type="checkbox"/>	<input checked="" type="checkbox"/>
16 Deposito sosta feretri (art. 9)	<input type="checkbox"/>	<input type="checkbox"/>	<input checked="" type="checkbox"/>
17 Parcheggi (all. 1 - com. 4c)	<input checked="" type="checkbox"/>	<input checked="" type="checkbox"/>	<input type="checkbox"/>
<b>Altre dotazioni e attrezzature</b>			
18 Cappella - Chiesa (art. 9 - com. 6)	<input checked="" type="checkbox"/>	<input type="checkbox"/>	<input type="checkbox"/>
19 Deposito attrezzi - magazzino (art. 16 - all. 2)	<input checked="" type="checkbox"/>	<input type="checkbox"/>	<input type="checkbox"/>
20 Accesso ai mezzi meccanici (art. 6 - com. 5g)	<input checked="" type="checkbox"/>	<input type="checkbox"/>	<input type="checkbox"/>
21 Servizio videosorveglianza (art. 5 com. 3 - all. 1 - com. 4c)	<input type="checkbox"/>	<input type="checkbox"/>	<input checked="" type="checkbox"/>
22 Illuminazione pubblica (seminterrati)	<input checked="" type="checkbox"/>	<input checked="" type="checkbox"/>	<input type="checkbox"/>
23 Ufficio portineria e custode	<input type="checkbox"/>	<input type="checkbox"/>	<input type="checkbox"/>
24 Chioschi per commercio al minuto	<input type="checkbox"/>	<input type="checkbox"/>	<input type="checkbox"/>
25 Approvvigionamento idrico	<input type="checkbox"/> da acquedotto	<input checked="" type="checkbox"/> da pozzo	
26 Scarico reflui	<input checked="" type="checkbox"/> fognatura comunale	<input type="checkbox"/> sub-dispersione	
27 Vincolo Paesaggistico (art. 6 - com. 5/e)	<input type="checkbox"/> SI	<input checked="" type="checkbox"/> NO	
28 Vincolo di Tutela Monumentale (art. 6 - com. 5/e)	<input checked="" type="checkbox"/> SI	<input type="checkbox"/> NO	

1\*-2\*-3\*-4\*-5\*-6\* MANUFATTI-AREE DI PROGETTO ■ TOMBE IPOGEE

2\*\* TOMBE TRASLATE

AREA - SAILETTO	Attuali (A)	Di progetto (B)	Totali (A+B)
Inumazioni	350 mq.	410 mq.	760 mq.
Inumazioni non Cattolici	0 mq.	85 mq.	85 mq.
Sepolture Private	1216 mq.	84 mq.	1300 mq.
Servizi	0 mq.	87** mq.	87 mq.
Percorsi ed altre aree	2210 mq.	-970 mq.	1240 mq.
Chiesa e loculi	640 mq.	290 mq.	930 mq.
Ossarietti e Cinerari	0 mq.	14 mq.	14 mq.
<b>TOTALE</b>	<b>4416 mq.</b>	<b>0 mq.</b>	<b>4416 mq.</b>

87\*\* mq derivanti da 9-12-15

DIMENSIONAMENTO PER ELEMENTI - SAILETTO			
	Attuali (A)	Di progetto (B)	Totali (A+B)
Inumazioni salme > 10 anni	104	88	192
Inumazioni salme < 10 anni	22	10	32
<b>Totale Inumazione</b>	<b>126</b>	<b>98</b>	<b>224</b>
Inumazioni non Cattolici	0	21	21
Loculi	420	196+40*	657
Ossarietti + Cinerari	400	220	620
Sepolture Private	63	10	73

40\* derivanti da tombe e/o cripte  
**AREA UTILIZZATA 4.416,00 mq**

### PIANTA SOTTERRANEO

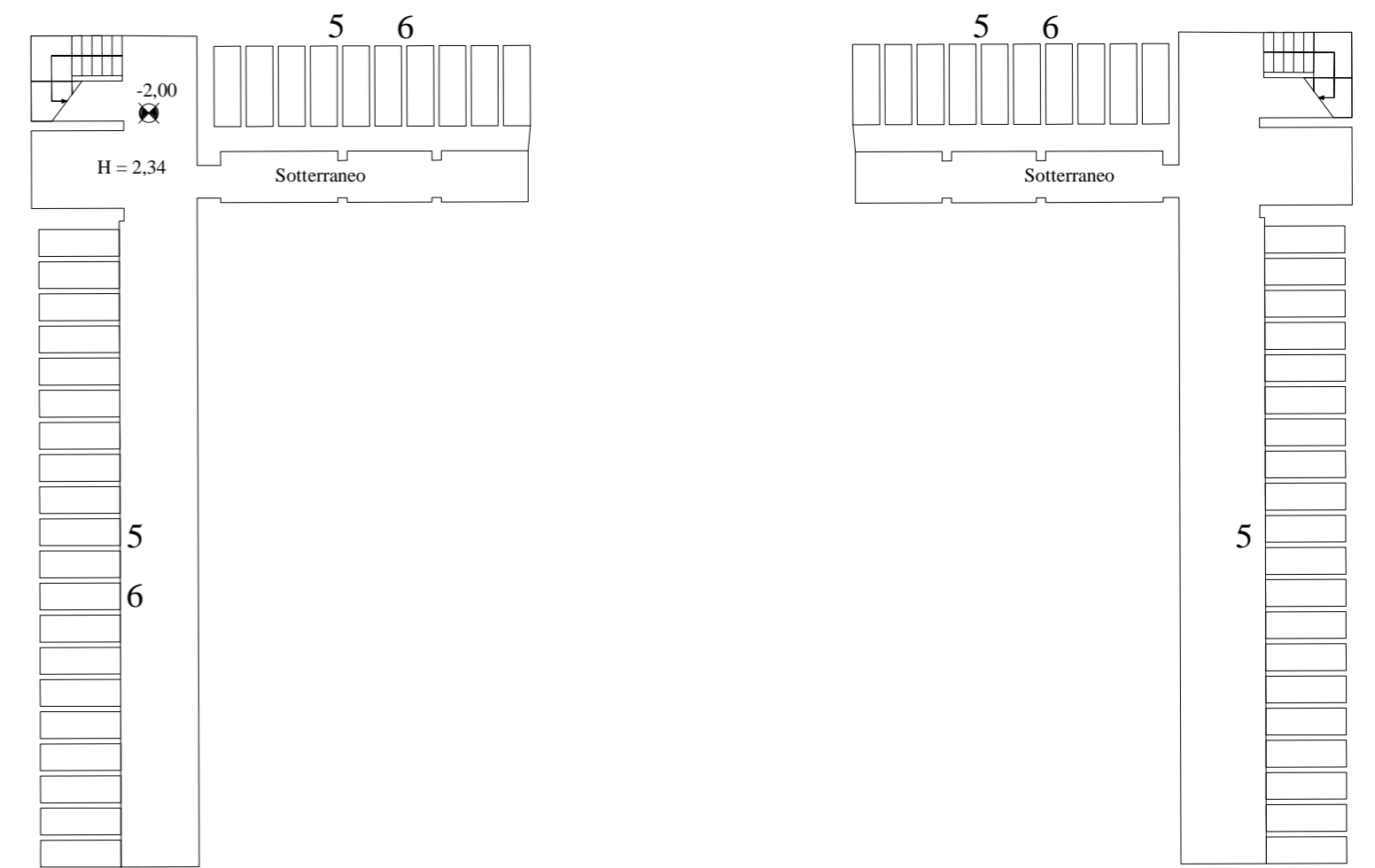

- + percorso pedonale
- + percorso veicoli/ mezzi meccanici

### PLANIMETRIA STATO DI PROGETTO

