

CITTA' DI SUZZARA

AREA SERVIZI AL TERRITORIO

PIANO CIMITERIALE COMUNALE

L.R. n. 22 del 18/11/2005
Art. 6 Reg. Reg. n. 62004



Edizione:	Rev. TEA	Data:	
TABELLINO - PROGETTO		Rev. TEA	
Autore:	Studio Architettonico S. Teodoro	Progettista:	Studio S. Teodoro
Completamento:	10/10/2010	Scala:	1 : 200
Logo:	STeA		

PROVAZIONI DELLE COSTRUZIONI, ATTREZZATURE E SERVIZI (PER A. R. n. 6 e 4 del 2004 e art. 10 del Regolamento Comunale di Urbanizzazione e di Edilizia)

TIPOLOGIA DELLE COSTRUZIONI	PRESENTE	PROVISTA	PROVISTA (PROGETTO)
Costruzioni			
1 Sepolture Private (art. 14-22-23-25)	<input checked="" type="checkbox"/>	<input type="checkbox"/>	<input checked="" type="checkbox"/>
2 Campi Comuni (Immunazione art. 6-10 e art. 10)	<input checked="" type="checkbox"/>	<input type="checkbox"/>	<input checked="" type="checkbox"/>
3 Campi Immunazione Bambini < 10 anni (art. 6-10)	<input checked="" type="checkbox"/>	<input type="checkbox"/>	<input checked="" type="checkbox"/>
4 Campi Immunazione altre religioni (art. 6-10)	<input type="checkbox"/>	<input type="checkbox"/>	<input type="checkbox"/>
5 Loculi - Tumulazioni (art. 14-16 e art. 23)	<input checked="" type="checkbox"/>	<input type="checkbox"/>	<input type="checkbox"/>
6 Ossarietti - Ceneri (art. 14-16 e art. 23)	<input checked="" type="checkbox"/>	<input type="checkbox"/>	<input type="checkbox"/>
Dotazioni e attrezzature obbligatorie			
7 Recinzioni in muratura (art. 30-30-30-30-30)	<input checked="" type="checkbox"/>	<input type="checkbox"/>	<input type="checkbox"/>
8 Spogliatoio - Art. 30-30-30-30-30	<input type="checkbox"/>	<input type="checkbox"/>	<input type="checkbox"/>
9 Servizi igienici per il pubblico (art. 6-10-30)	<input type="checkbox"/>	<input type="checkbox"/>	<input checked="" type="checkbox"/>
10 Servizi idrici - Fontanelle (art. 6-10-30)	<input checked="" type="checkbox"/>	<input type="checkbox"/>	<input type="checkbox"/>
11 Adattamento delle barriere architettoniche	<input type="checkbox"/>	<input type="checkbox"/>	<input type="checkbox"/>
12 Depositi rifiuti (art. 23)	<input type="checkbox"/>	<input type="checkbox"/>	<input checked="" type="checkbox"/>
13 Depositi comuni (art. 10-10-10-10)	<input checked="" type="checkbox"/>	<input type="checkbox"/>	<input checked="" type="checkbox"/>
14 Ceneri (art. 14-16-16-16-16)	<input type="checkbox"/>	<input type="checkbox"/>	<input checked="" type="checkbox"/>
15 Giardini delle Rimembranze (art. 10-10-10)	<input type="checkbox"/>	<input type="checkbox"/>	<input checked="" type="checkbox"/>
16 Depositi ossa ferri (art. 9)	<input type="checkbox"/>	<input type="checkbox"/>	<input checked="" type="checkbox"/>
17 Parcheggi (art. 1-100-100)	<input checked="" type="checkbox"/>	<input type="checkbox"/>	<input type="checkbox"/>
Altre dotazioni e attrezzature			
18 Cappella - Chiesa (art. 3-100-100)	<input checked="" type="checkbox"/>	<input type="checkbox"/>	<input type="checkbox"/>
19 Deposito attrezzi - magazzino (art. 14-16-10)	<input checked="" type="checkbox"/>	<input type="checkbox"/>	<input type="checkbox"/>
20 Accesso ai mezzi incombusti (art. 6-100-100)	<input checked="" type="checkbox"/>	<input type="checkbox"/>	<input checked="" type="checkbox"/>
21 Servizio idroscoperta	<input type="checkbox"/>	<input type="checkbox"/>	<input checked="" type="checkbox"/>
22 Illuminazione pubblica (seminari)	<input checked="" type="checkbox"/>	<input type="checkbox"/>	<input type="checkbox"/>
23 Ufficio per il cimitero	<input type="checkbox"/>	<input type="checkbox"/>	<input type="checkbox"/>
24 Chioschi per il cimitero	<input type="checkbox"/>	<input type="checkbox"/>	<input type="checkbox"/>
Approvazioni			
25 Approvazione del piano	<input type="checkbox"/>	<input checked="" type="checkbox"/>	<input checked="" type="checkbox"/>
26 Scavo rifili	<input type="checkbox"/>	<input checked="" type="checkbox"/>	<input checked="" type="checkbox"/>
27 Vincolo paesaggistico (art. 6-100-100)	<input type="checkbox"/>	<input checked="" type="checkbox"/>	<input type="checkbox"/>
28 Vincolo di Tutela Monumentale (art. 3-100-100)	<input type="checkbox"/>	<input checked="" type="checkbox"/>	<input type="checkbox"/>

1-2-3-4-5-6-7-8-9-10-11-12-13-14-15-16-17-18-19-20-21-22-23-24-25-26-27-28

DIMENSIONAMENTO PER ELEMENTI - TABELLINO

Elementi	Anni (A)	Di progetto (B)	TOTALE (A+B)
Immunazioni salme > 10 anni	174	116	290
Immunazioni salme < 10 anni	4	12	16
Totale Immunazione	178	128	306
Immunazioni non Canolici	0	24	24
Loculi	562	10*	572
Ossarietti - Ceneri	338	0	338
Sepolture Private	6	1	7

10* derivanti da tombe e/o cripte

AREA UTILIZZATA 3067,00 mq

AREA - TABELLINO

Elementi	Anni (A)	Di progetto (B)	Totale (A+B)
Immunazioni	565 mq.	650 mq.	1215 mq.
Immunazioni non Canolici	0 mq.	120 mq.	120 mq.
Sepolture Private	130 mq.	40 mq.	170 mq.
Servizi	0 mq.	120* mq.	120 mq.
Percorsi ed altre aree	1832 mq.	930 mq.	902 mq.
Chiesa e loculi	540 mq.	0 mq.	540 mq.
Ossarietti e Ceneri	0 mq.	0 mq.	0 mq.
TOTALE	3067 mq.	0 mq.	3067 mq.

130* mq derivanti da 9-12-15

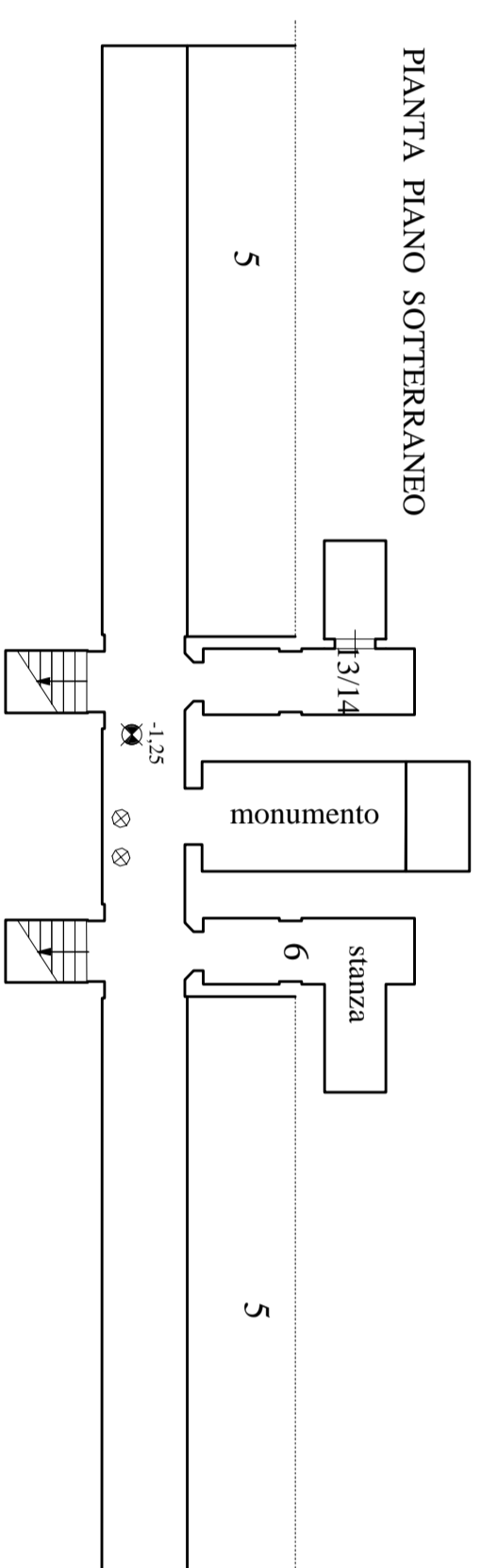

PIANTA PIANO DI CAMPAGNA
STATO DI PROGETTO

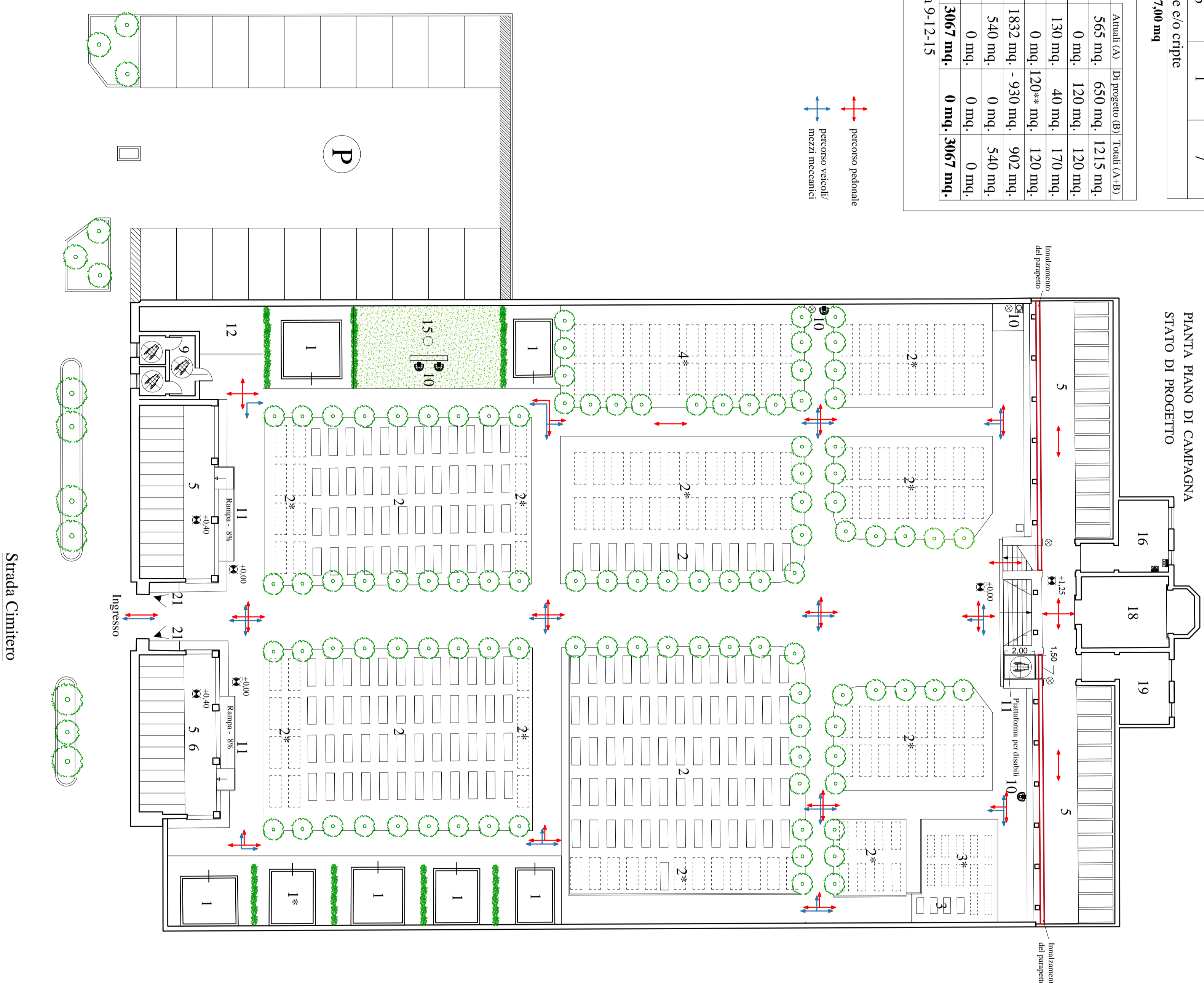

Strada Cimitero