

CITTA' DI SUZZARA

AREA SERVIZI AL TERRITORIO

PIANO CIMITERIALE COMUNALE

L.R. n° 22 del 18/11/2003
Art. 6 Regol. Reg. n° 6/2004

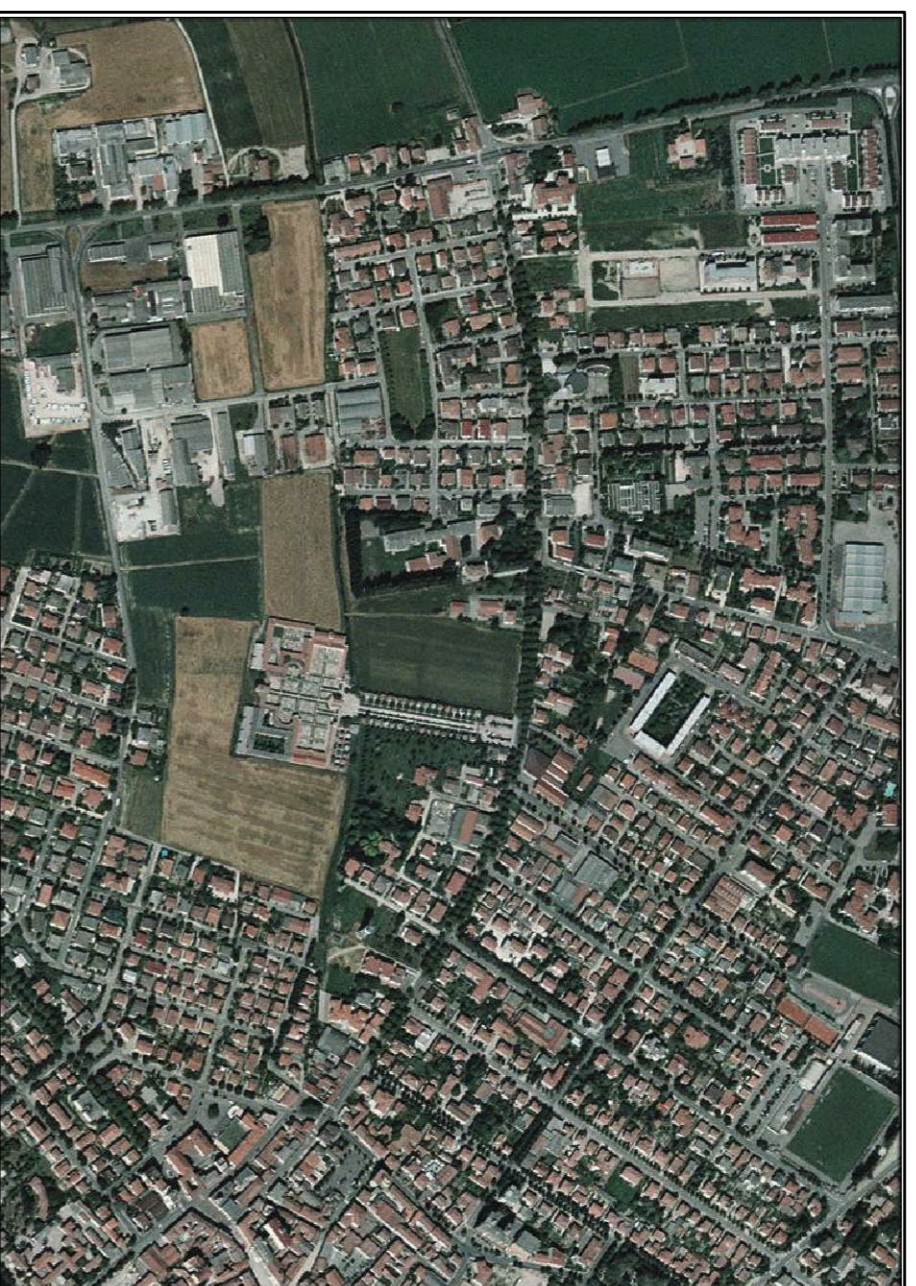

Elaborato: **TABELLANO - STATO DI FATTO** Data: **REV. TEA**

Diret. ATA S.R.L. Consulente e Redattore Comune di Suzzara (MI)	L'Assessor Area Servizi al Territorio	Revisione Fabrizio TEA Direzioni Fabrizio TEA	Tavola 6b.1
STea S.p.A. - Consulente e Redattore Via S. Maria 10 - 20121 Milano			Scala: 1 : 200

DOTAZIONI DELLE COSTRUZIONI, ATTREZZATURE E SERVIZI (RIF. R. n° 6 del 2004 e s.m.l.)

TIPOLOGIA DELLE COSTRUZIONI	PRESENTE	DA ADEGUIARE O RISTRUTTURARE	MANCANTE
Costruzioni			
1 Sepolture Private (art. 16-22-23-25)	<input checked="" type="checkbox"/>	<input type="checkbox"/>	<input type="checkbox"/>
2 Campi Comuni Inumazione (art. 6 comma 6 - art. 19)	<input checked="" type="checkbox"/>	<input type="checkbox"/>	<input type="checkbox"/>
3 Campi Inumazione Bambini < 10 anni (art. 15 comma 6)	<input checked="" type="checkbox"/>	<input type="checkbox"/>	<input type="checkbox"/>
4 Campi Inumazione altre religioni (art. 15 comma 6)	<input type="checkbox"/>	<input type="checkbox"/>	<input checked="" type="checkbox"/>
5 Locali - Tombalozzi (art. 15 - comma 5 - art. 2)	<input checked="" type="checkbox"/>	<input type="checkbox"/>	<input type="checkbox"/>
6 Ossari - Ceneti (art. 14 - art. 16 - art. 2)	<input checked="" type="checkbox"/>	<input type="checkbox"/>	<input type="checkbox"/>
Dotazioni e attrezzature obbligatorie			
7 Recinzioni in muratura (art. 28-29 art. 6) (art. 8 - comma 1)	<input checked="" type="checkbox"/>	<input type="checkbox"/>	<input type="checkbox"/>
8 Spogliatoio - wc operatori (art. 6 - comma 5/b)	<input type="checkbox"/>	<input type="checkbox"/>	<input checked="" type="checkbox"/>
9 Servizi igienici per il pubblico (art. 6 - comma 5/b)	<input type="checkbox"/>	<input type="checkbox"/>	<input checked="" type="checkbox"/>
10 Servizi idrici - Fontanelle (art. 6 - comma 5/b)	<input checked="" type="checkbox"/>	<input type="checkbox"/>	<input type="checkbox"/>
11 Adeguamento delle barriere architettoniche (art. 6 - comma 5/b)	<input type="checkbox"/>	<input type="checkbox"/>	<input checked="" type="checkbox"/>
12 Deposito rifiuti (art. 2)	<input type="checkbox"/>	<input type="checkbox"/>	<input checked="" type="checkbox"/>
13 Ossario comune (art. 10 - comma 1)	<input checked="" type="checkbox"/>	<input type="checkbox"/>	<input type="checkbox"/>
14 Cimitero comune (art. 10 - comma 1)	<input type="checkbox"/>	<input type="checkbox"/>	<input checked="" type="checkbox"/>
15 Giardino delle Rimembranze (art. 10 - comma 2)	<input type="checkbox"/>	<input type="checkbox"/>	<input checked="" type="checkbox"/>
16 Deposito scarti feretri (art. 9)	<input type="checkbox"/>	<input type="checkbox"/>	<input checked="" type="checkbox"/>
17 Pancheggi (art. 1 - comma 4/b)	<input checked="" type="checkbox"/>	<input type="checkbox"/>	<input type="checkbox"/>
Altre dotazioni e attrezzature			
18 Cappella - Chiesa (art. 9 - comma 6)	<input checked="" type="checkbox"/>	<input type="checkbox"/>	<input type="checkbox"/>
19 Deposito attrezzi - magazzino (art. 16 - art. 2)	<input checked="" type="checkbox"/>	<input type="checkbox"/>	<input type="checkbox"/>
20 Accesso ai mezzi meccanici (art. 6 - comma 5/g)	<input checked="" type="checkbox"/>	<input type="checkbox"/>	<input type="checkbox"/>
21 Servizio videosorveglianza (art. 5 comma 3 - art. 1 - comma 8/b)	<input type="checkbox"/>	<input type="checkbox"/>	<input checked="" type="checkbox"/>
22 Illuminazione pubblica (seminerati)	<input checked="" type="checkbox"/>	<input type="checkbox"/>	<input type="checkbox"/>
23 Ufficio portineria e custode	<input type="checkbox"/>	<input type="checkbox"/>	<input checked="" type="checkbox"/>
24 Chioschi per commercio al minuto	<input type="checkbox"/>	<input type="checkbox"/>	<input checked="" type="checkbox"/>
25 Approvvigionamento idrico	<input type="checkbox"/> da acquedotto	<input checked="" type="checkbox"/> da pozzo	
26 Scarico reflui	<input type="checkbox"/> fognaia comunale	<input type="checkbox"/> sub-disposizione	
27 Vincolo Paesaggistico (art. 6 - comma 5/c)	<input type="checkbox"/> SI	<input checked="" type="checkbox"/> NO	
28 Vincolo di Tutela Monumentale (art. 6 - comma 5/d)	<input checked="" type="checkbox"/> SI	<input type="checkbox"/> NO	

DIMENSIONAMENTO PER ELEMENTI	
	Attuali (A)
Inumazioni saline > 10 anni	174
Inumazioni saline < 10 anni	4
Totale Inumazione	178
Inumazioni non Cattoliche	0
Loculi	362
Ossarietti + Cinerari	338
Sepolture Private - Cappelle	6

AREA UTILIZZATA 3.067,00 mq
 Tombe a terra - situazione attuale

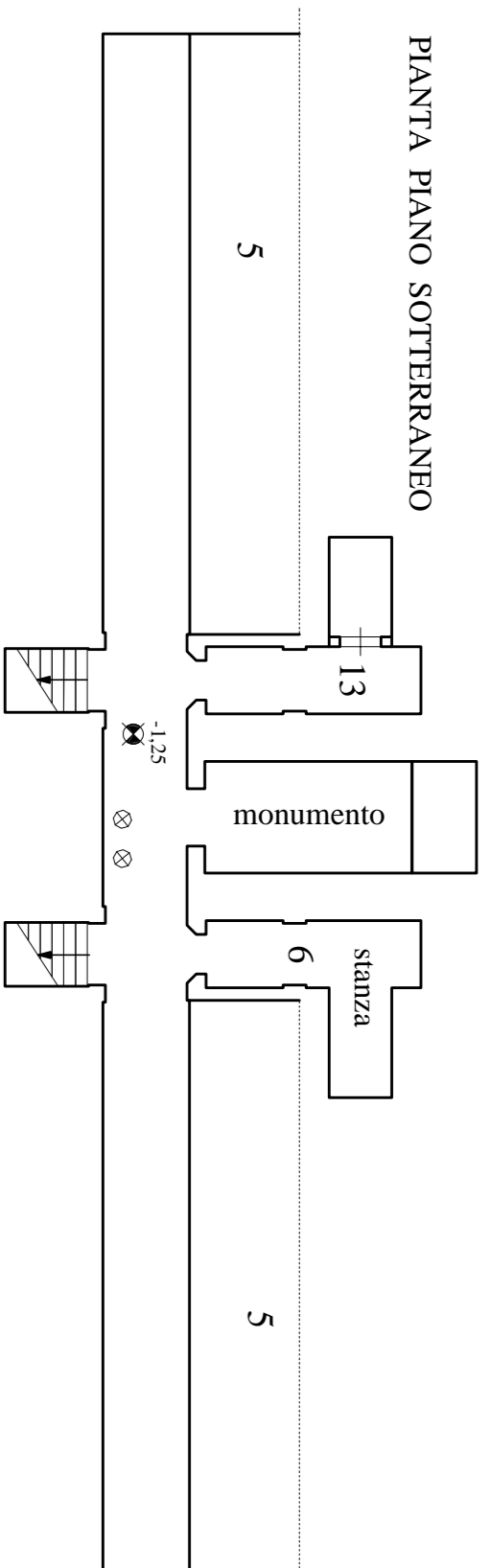

PIANTA PIANO DI CAMPAGNA
STATO DI FATTO



strada comunale