

SISTEMA DEI SERVIZI COMUNALI. PROPRIETA' E TIPOLOGIA

ATTREZZATURE E SERVIZI PUBBLICI DI INTERESSE PUBBLICO O GENERALE

AREE ATTUATE

- Servizi da area di proprietà pubblica comunale.
- Servizi da area di proprietà privata in possesso di Comune.
- Servizi da area di proprietà privata di interesse generale.
- Servizi da area di proprietà statale.
- Servizi da area di proprietà regionale.
- Servizi da area di proprietà della Regione di Molise o di altri enti ecclesiastici.
- Servizi da area di proprietà della Regione di Molise o di altri enti ecclesiastici - "in via".

AREE IN ATTUAZIONE

- Servizi da area di proprietà pubblica comunale.
- Servizi da area di proprietà privata in possesso di Comune.
- Servizi da area di proprietà privata di interesse generale.
- Servizi da area di proprietà statale.
- Servizi da area di proprietà regionale.
- Servizi da area di proprietà della Regione di Molise o di altri enti ecclesiastici.

AREE NON ATTUATE

- Servizi da area di proprietà pubblica comunale.
- Servizi da area di proprietà privata in possesso di Comune.
- Servizi da area di proprietà privata di interesse generale.
- Servizi da area di proprietà statale.
- Servizi da area di proprietà regionale.
- Servizi da area di proprietà della Regione di Molise o di altri enti ecclesiastici.

GESTIONE DEL SERVIZIO

- comunale
- privata
- provinciale
- regionale
- statale

TIPOLOGIA DEL SERVIZIO

- Servizi per il trasporto pubblico
- Servizi per il trasporto pubblico locale
- Servizi per il trasporto pubblico locale
- Servizi per il trasporto pubblico locale
- Servizi per il trasporto pubblico locale
- Servizi per il trasporto pubblico locale

SERVIZI E ATTREZZATURE PER LA MOBILITA'

SISTEMA DEL TRASPORTO URBANO

- Fermata di trasporto pubblico locale
- Stazione ferroviaria
- Linea ferroviaria
- Attracci portuali
- Attracci portuali

SISTEMA DELLA MOBILITA' LENTA

- Rete ciclopedonale esistente
- Rete ciclopedonale in progetto

SISTEMA AMBIENTALE E PAESAGGISTICO

AREE DI INTERESSE PAESAGGISTICO AMBIENTALE ED ECOLOGICO

- Siti di interesse comunitario (SIC)
- Linee di protezione speciale (ZPS)
- Parco Regionale "Gola del Furo e Parco di Motta, Agrigola, San Benedetto Po"
- Parco del "Golfo di" (SIC)
- Parco locale "Il Mare e la Sponda" (SIC)
- Parco locale "Il Mare e la Sponda" (SIC)
- Parco locale "Il Mare e la Sponda" (SIC)
- Parco locale "Il Mare e la Sponda" (SIC)

Fonte: Istituto Nazionale per lo Studio e la Cura delle Alterazioni Dermatologiche (I.N.S.I.D.)

Fonte: Istituto Nazionale per lo Studio e la Cura delle Alterazioni Dermatologiche (I.N.S.I.D.)

Fonte: Istituto Nazionale per lo Studio e la Cura delle Alterazioni Dermatologiche (I.N.S.I.D.)

Fonte: Istituto Nazionale per lo Studio e la Cura delle Alterazioni Dermatologiche (I.N.S.I.D.)

Fonte: Istituto Nazionale per lo Studio e la Cura delle Alterazioni Dermatologiche (I.N.S.I.D.)

Fonte: Istituto Nazionale per lo Studio e la Cura delle Alterazioni Dermatologiche (I.N.S.I.D.)

Fonte: Istituto Nazionale per lo Studio e la Cura delle Alterazioni Dermatologiche (I.N.S.I.D.)

Fonte: Istituto Nazionale per lo Studio e la Cura delle Alterazioni Dermatologiche (I.N.S.I.D.)

Fonte: Istituto Nazionale per lo Studio e la Cura delle Alterazioni Dermatologiche (I.N.S.I.D.)

Fonte: Istituto Nazionale per lo Studio e la Cura delle Alterazioni Dermatologiche (I.N.S.I.D.)

Fonte: Istituto Nazionale per lo Studio e la Cura delle Alterazioni Dermatologiche (I.N.S.I.D.)

Fonte: Istituto Nazionale per lo Studio e la Cura delle Alterazioni Dermatologiche (I.N.S.I.D.)

Fonte: Istituto Nazionale per lo Studio e la Cura delle Alterazioni Dermatologiche (I.N.S.I.D.)

Fonte: Istituto Nazionale per lo Studio e la Cura delle Alterazioni Dermatologiche (I.N.S.I.D.)

Fonte: Istituto Nazionale per lo Studio e la Cura delle Alterazioni Dermatologiche (I.N.S.I.D.)

Fonte: Istituto Nazionale per lo Studio e la Cura delle Alterazioni Dermatologiche (I.N.S.I.D.)

Fonte: Istituto Nazionale per lo Studio e la Cura delle Alterazioni Dermatologiche (I.N.S.I.D.)

Fonte: Istituto Nazionale per lo Studio e la Cura delle Alterazioni Dermatologiche (I.N.S.I.D.)

Fonte: Istituto Nazionale per lo Studio e la Cura delle Alterazioni Dermatologiche (I.N.S.I.D.)

Fonte: Istituto Nazionale per lo Studio e la Cura delle Alterazioni Dermatologiche (I.N.S.I.D.)

Fonte: Istituto Nazionale per lo Studio e la Cura delle Alterazioni Dermatologiche (I.N.S.I.D.)

Fonte: Istituto Nazionale per lo Studio e la Cura delle Alterazioni Dermatologiche (I.N.S.I.D.)

Fonte: Istituto Nazionale per lo Studio e la Cura delle Alterazioni Dermatologiche (I.N.S.I.D.)

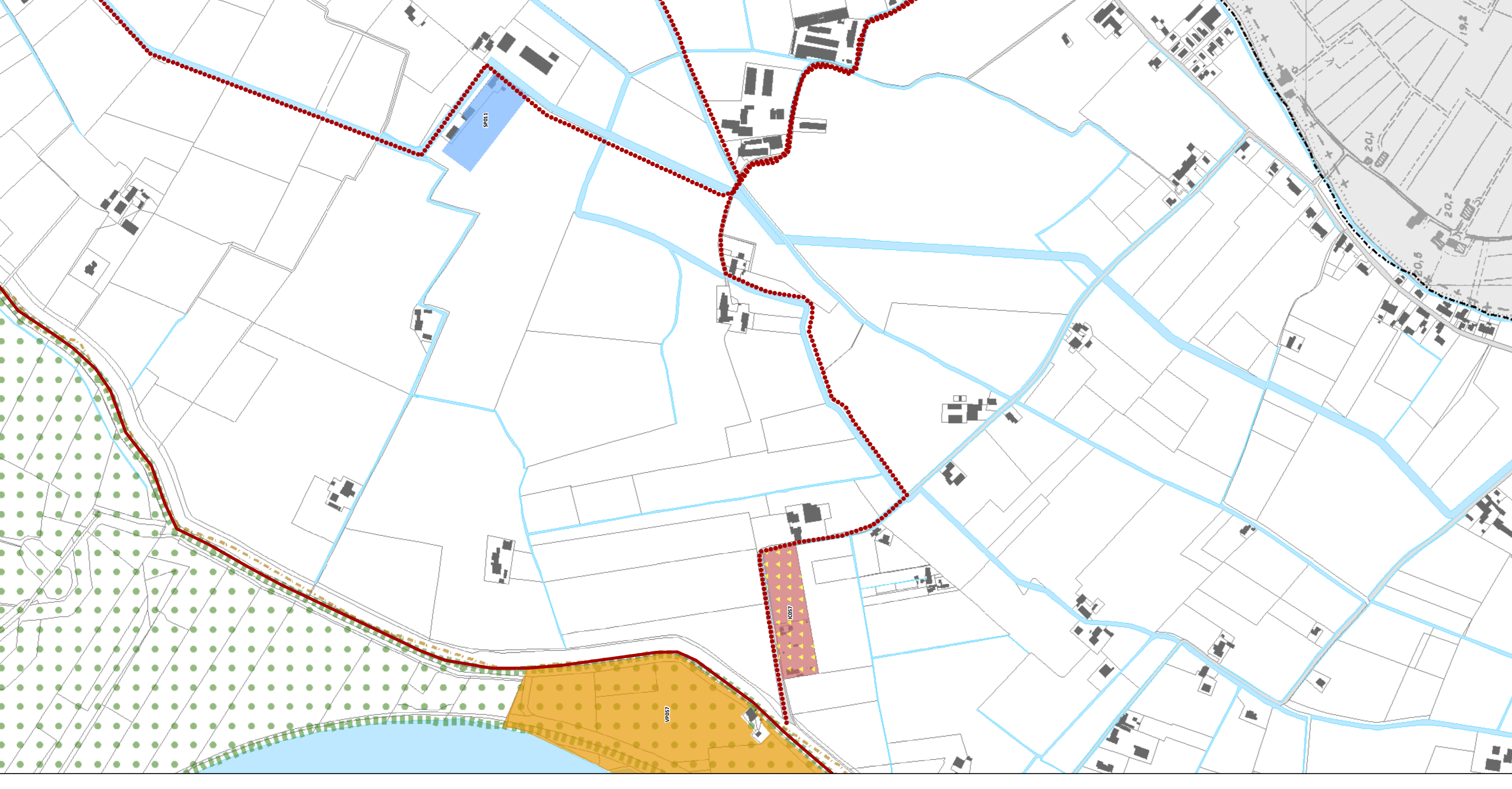

RIVA

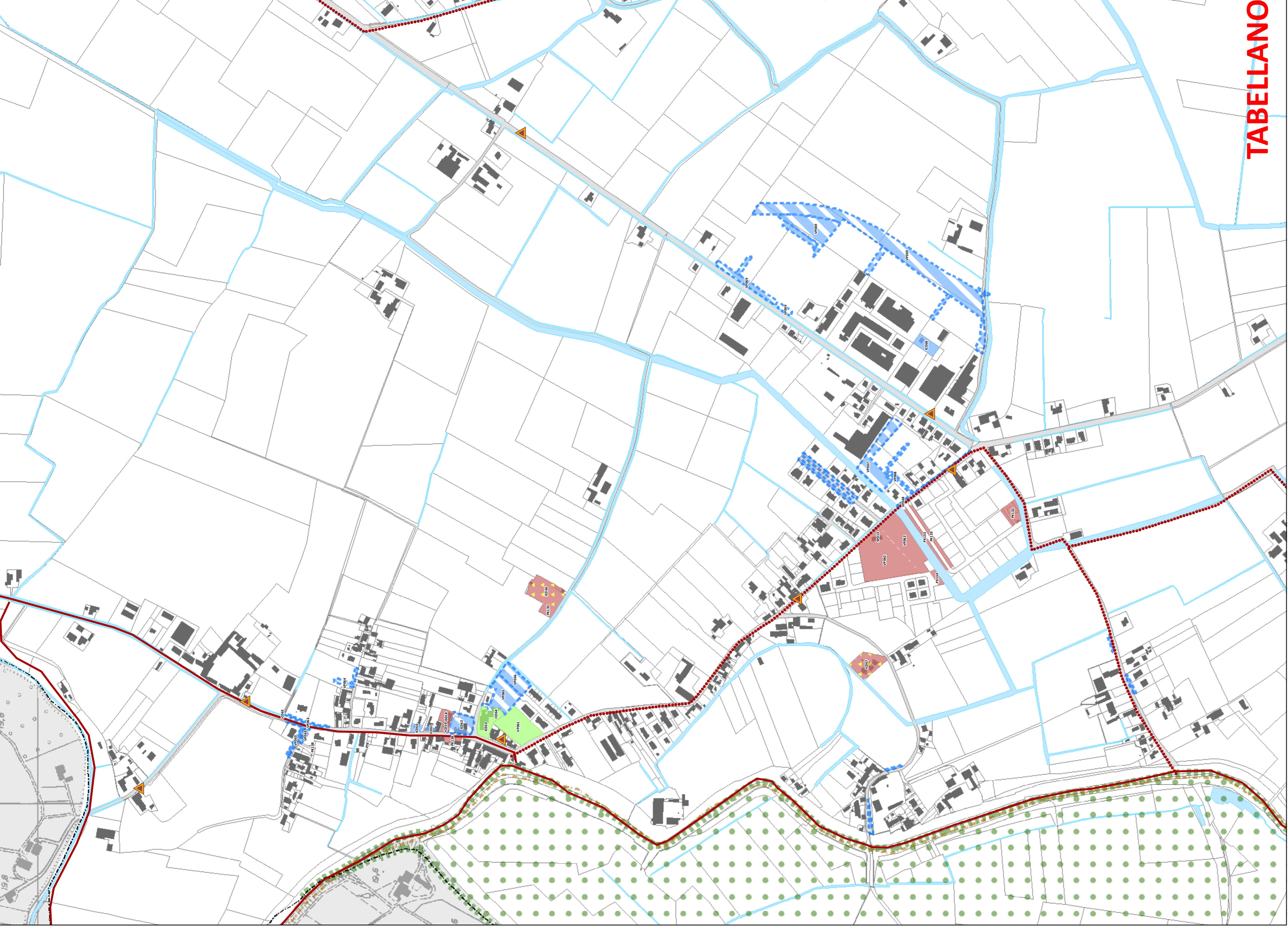

TABELLANO

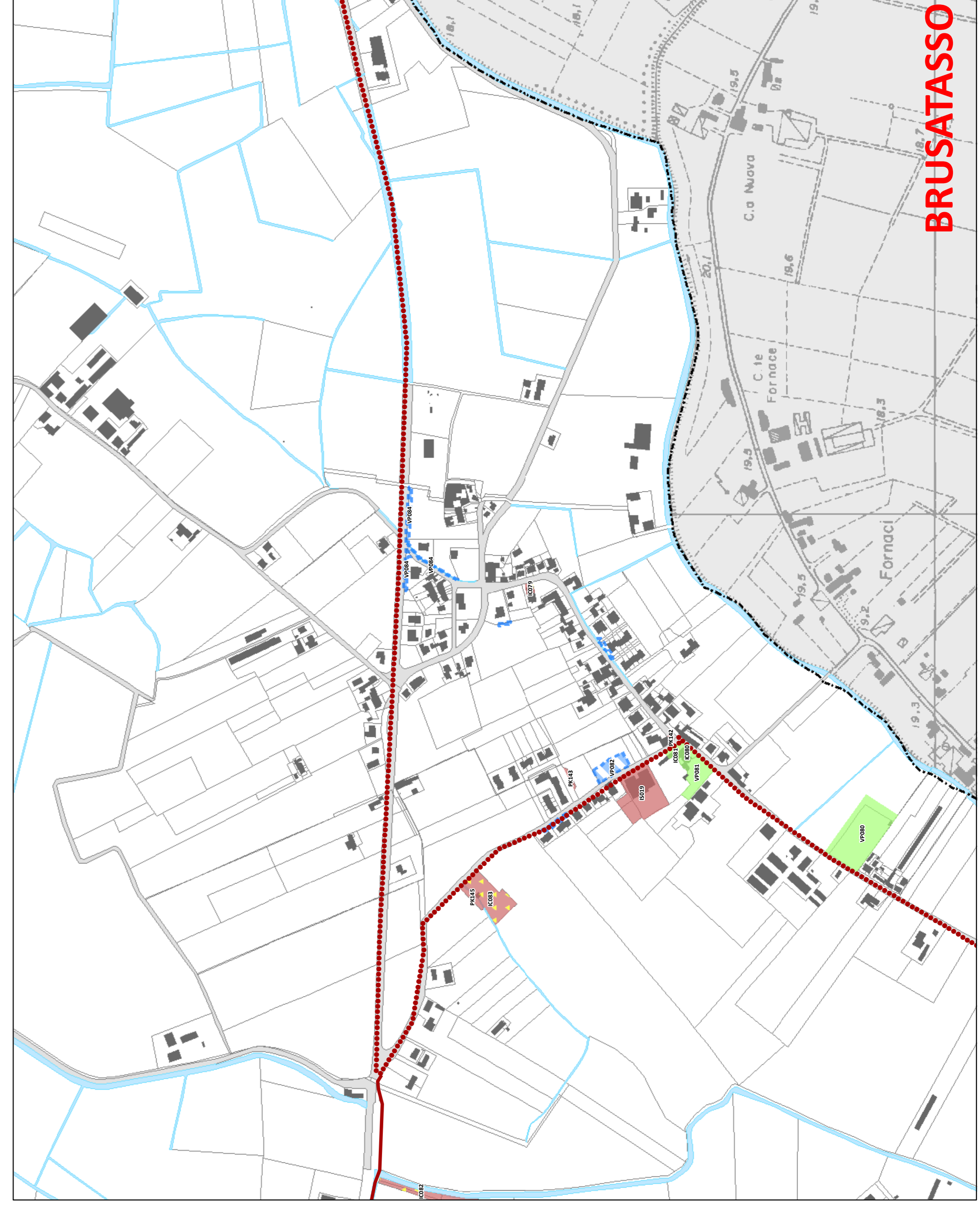

BRUSATASSO

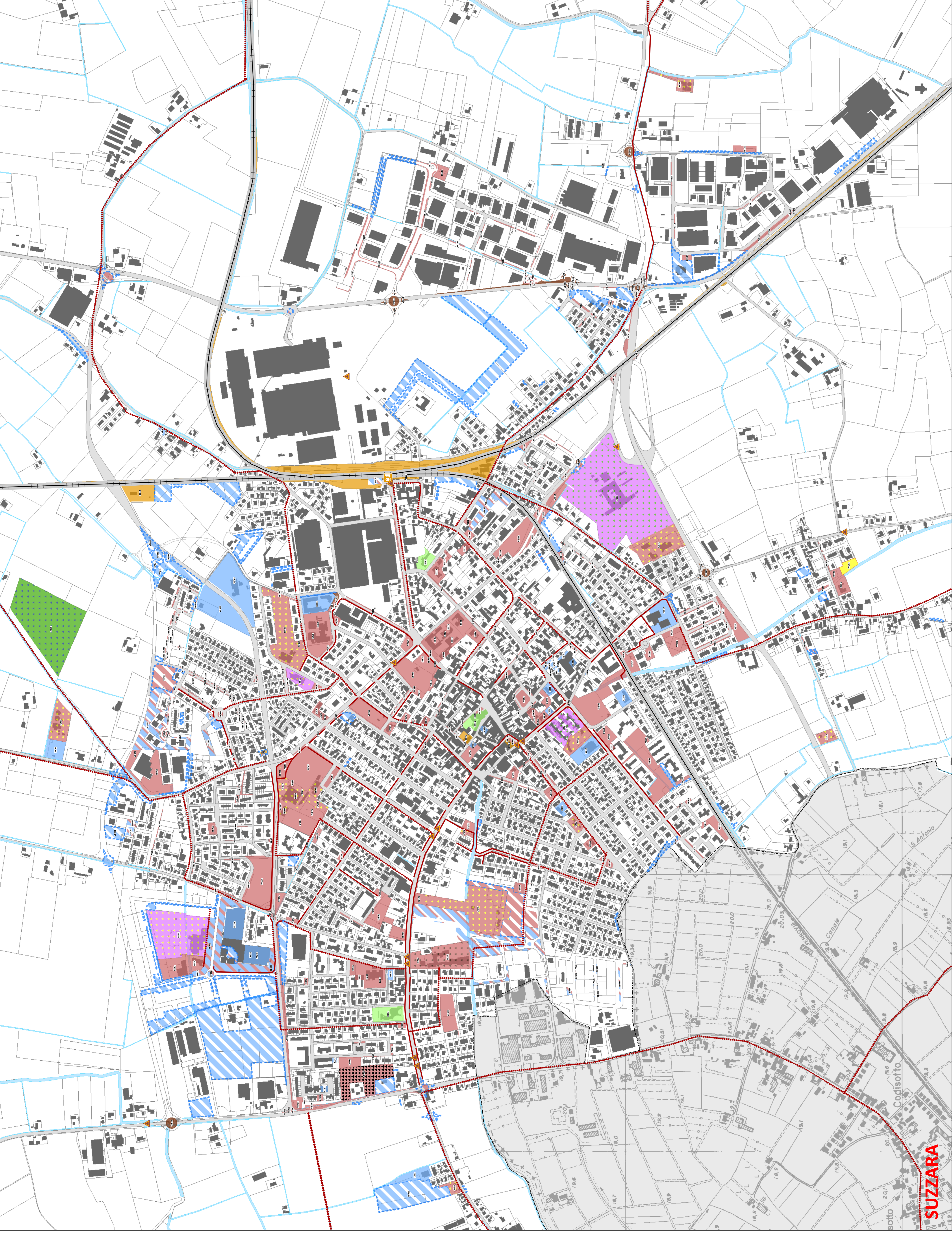

SUZZARA

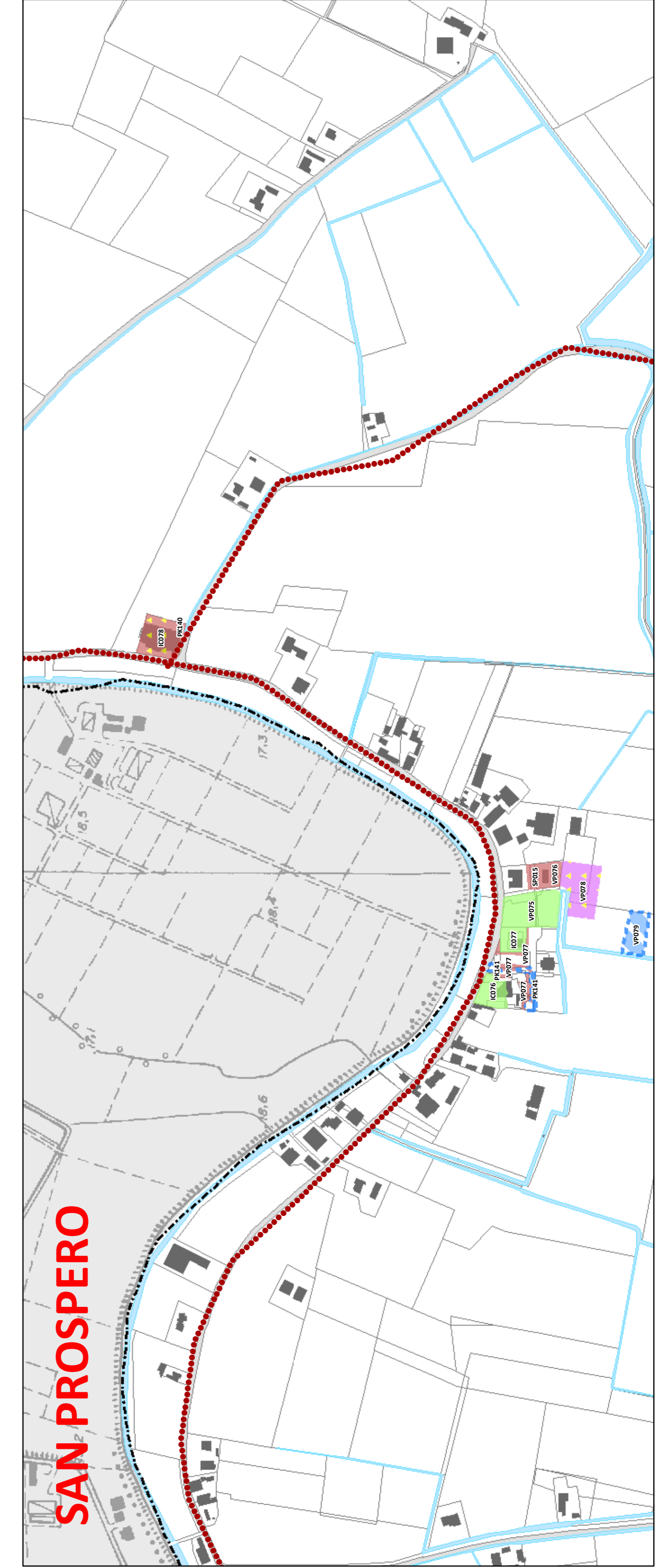

SAN PROSPERO

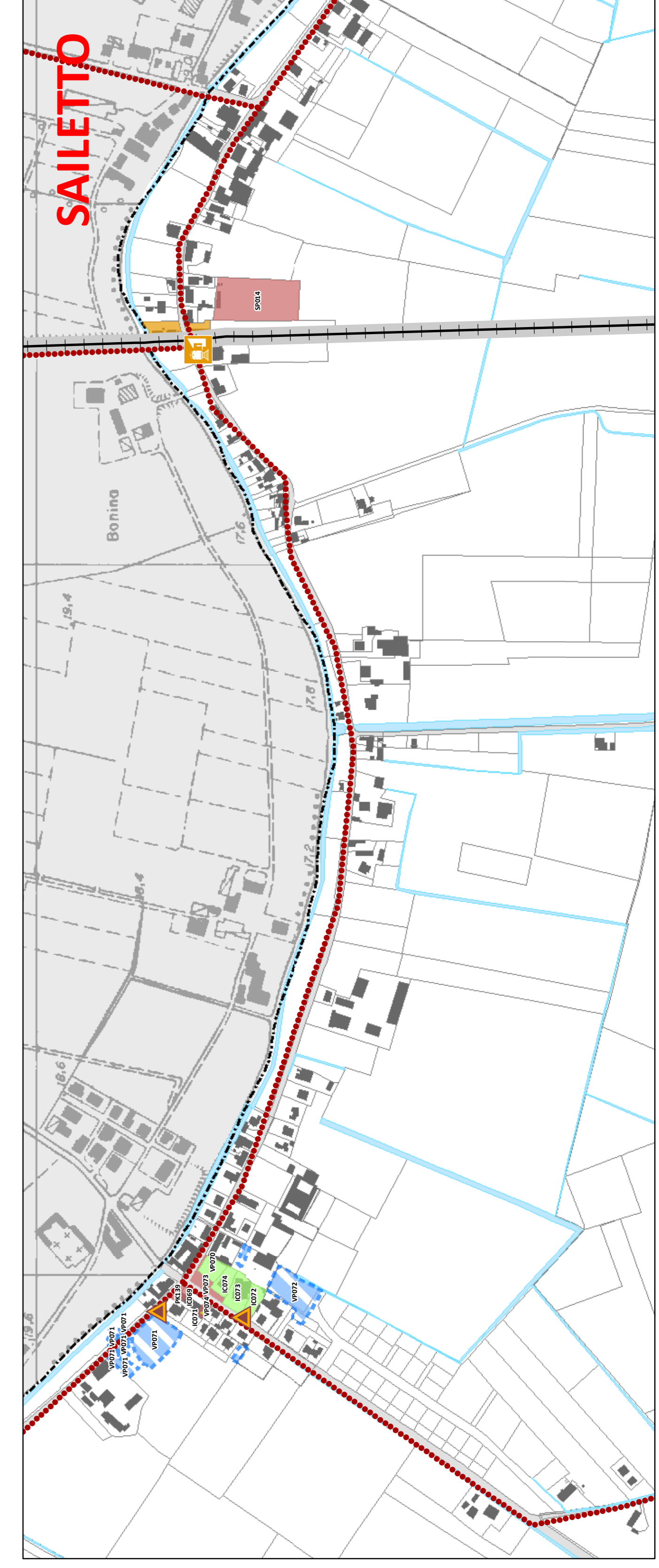

SALIELLO

PGT Piano di Governo del Territorio
Prodotto nel 2009

Città di Suzzara
Settore Territorio e Ambiente

Gruppo di Lavoro
prof.ssa Maria Cristina Treu
arch. Carlo Praraboni
arch. Chiara Lanzani
arch. Erika Ghetti
arch. Vittorio Valgondini
arch. Marco Berni
arch. Isabella Comin
arch. Erika Ghetti
dott. Stefano Garimberti
dott. Guido Borselli

PIANO DEI SERVIZI 02
Sistema dei servizi comunali
Proprietà e tipologia
Versione:
Aggiornamento Marzo 2013
Scala 1:10.000
PS