

CITTA' DI SUZZARA

AREA SERVIZI AL TERRITORIO

PIANO CIMITERIALE COMUNALE

L.R. n° 22 del 18/11/2003
Art. 6 Regol. Reg. n° 6/2004

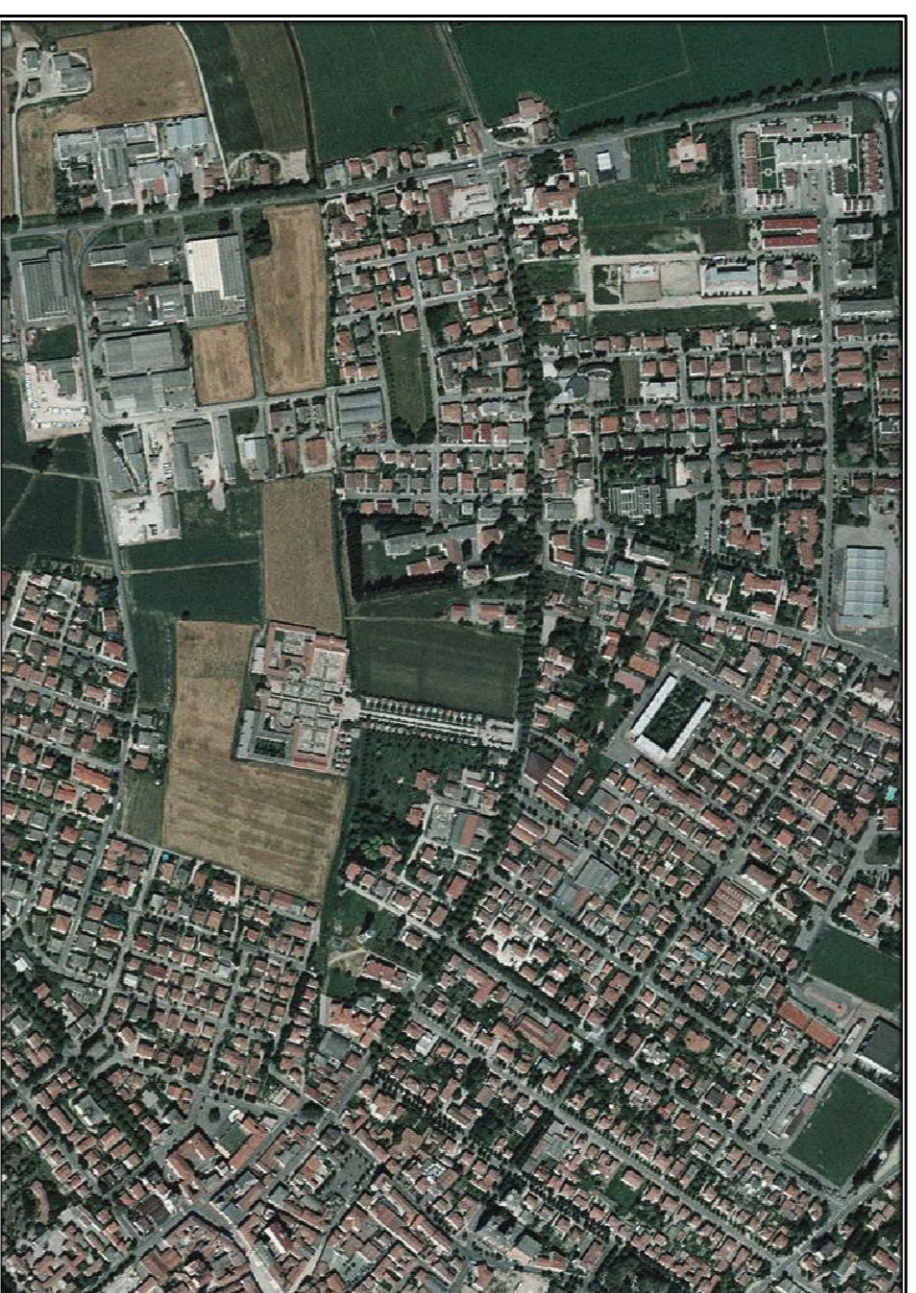

Elaborato: **RIVA - STATO DI FATTO** Data: Rev. TEA

Direttore: **ATA S.R.L.** (Associazione Tecnici Amministratori e Tecnici) Direzione: **TEA** (Tecnici Esperti Amministratori e Tecnici)
Comune: **ATA S.R.L.** (Associazione Tecnici Amministratori e Tecnici) Direzione: **TEA** (Tecnici Esperti Amministratori e Tecnici)
Scale: **6C.1**
1 : 200

DIMENSIONAMENTO PER ELEMENTI	
	Attuali (A)
Inumazioni salme > 10 anni	99
Inumazioni salme < 10 anni	3
Totale Inumazione	102
Inumazioni non Cattolici	0
Loculi	204
Ossaretti + Cinerari	456
Sepolture Private: Cappelle	7

AREA UTILIZZATA 1.812.000 mq

STATO ATTUALE - PIANO SEMINTERRATO

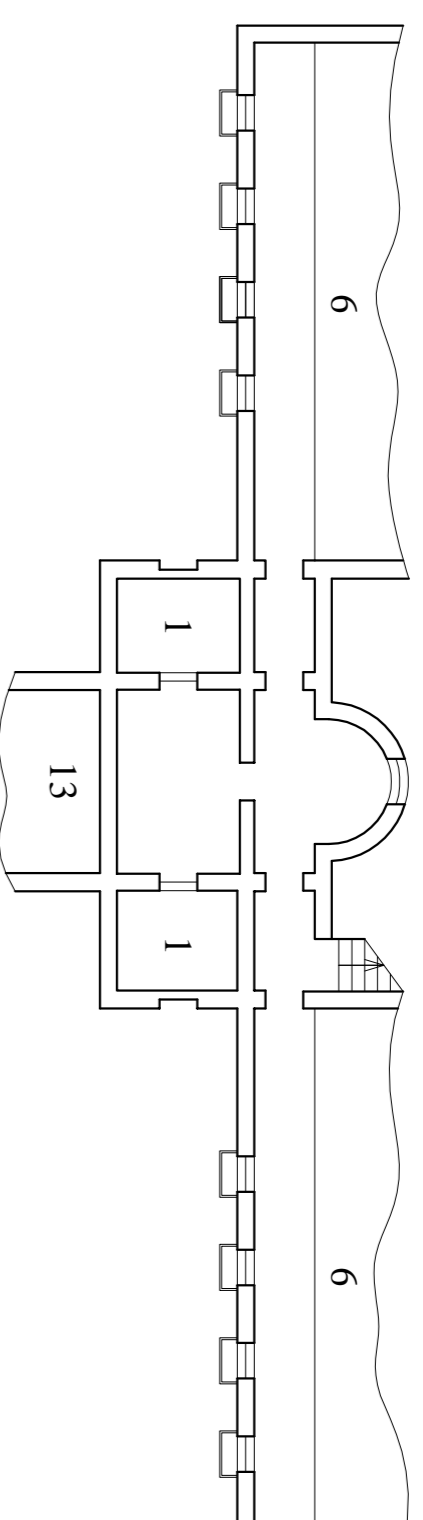

STATO ATTUALE - PIANO DI CAMPAGNA

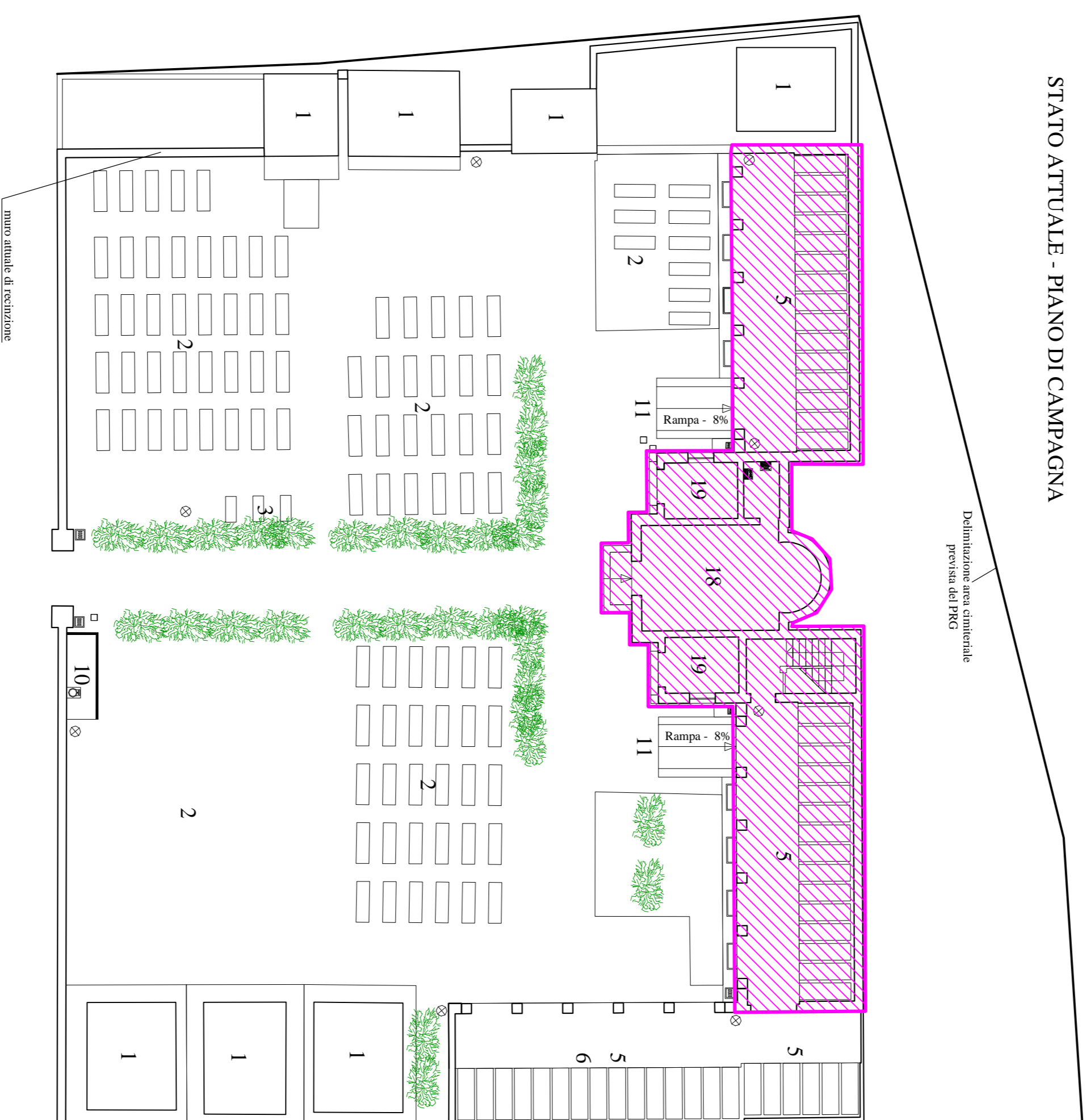

DOTAZIONE DELLE COSTRUZIONI, ATTREZZATURE E SERVIZI (RIF. R. n° 6 del 2004 e sm.)

TIPOLOGIA DELLE COSTRUZIONI	PRESENTE	DA ADEGIORARE	MANCANTE
Costruzioni			
1 Sepolture Private (art. 16-22-3-25)	<input checked="" type="checkbox"/>	<input type="checkbox"/>	<input type="checkbox"/>
2 Campi Comuni Inumazione (art. 6-com. 6-art. 15)	<input checked="" type="checkbox"/>	<input type="checkbox"/>	<input type="checkbox"/>
3 Campi Inumazione Bambini < 10 anni (art. 16-com. 6)	<input checked="" type="checkbox"/>	<input type="checkbox"/>	<input type="checkbox"/>
4 Campi Inumazione altre religioni (art. 6-com. 7)	<input type="checkbox"/>	<input type="checkbox"/>	<input checked="" type="checkbox"/>
5 Loculi - Tumulazioni (art. 16-com. 5-art. 2)	<input checked="" type="checkbox"/>	<input type="checkbox"/>	<input type="checkbox"/>
6 Ossaretti - Cinerari (art. 14-art. 16-art. 2)	<input checked="" type="checkbox"/>	<input type="checkbox"/>	<input type="checkbox"/>
Dotazioni e attrezzature obbligatorie			
7 Recinzioni in muratura (OPR 285/99 art. 6)	<input checked="" type="checkbox"/>	<input type="checkbox"/>	<input type="checkbox"/>
8 Spogliatoio - wc operatori (art. 6-com. 5/b)	<input type="checkbox"/>	<input type="checkbox"/>	<input checked="" type="checkbox"/>
9 Servizi igienici per il pubblico (art. 6-com. 5/b)	<input type="checkbox"/>	<input type="checkbox"/>	<input checked="" type="checkbox"/>
10 Servizi idrici - Fontanelle (art. 6-com. 5/b)	<input checked="" type="checkbox"/>	<input type="checkbox"/>	<input type="checkbox"/>
11 Adeguamento delle barriere architettoniche (art. 6-com. 5/b)	<input checked="" type="checkbox"/>	<input type="checkbox"/>	<input type="checkbox"/>
12 Deposito rifiuti (art. 2)	<input type="checkbox"/>	<input type="checkbox"/>	<input checked="" type="checkbox"/>
13 Ossario comune (art. 10-com. 1)	<input checked="" type="checkbox"/>	<input type="checkbox"/>	<input type="checkbox"/>
14 Cinerario comune (art. 10-com. 1)	<input type="checkbox"/>	<input type="checkbox"/>	<input checked="" type="checkbox"/>
15 Giardino delle Rimembranze (art. 10-com. 2)	<input type="checkbox"/>	<input type="checkbox"/>	<input checked="" type="checkbox"/>
16 Deposito sosta feretri (art. 9)	<input type="checkbox"/>	<input type="checkbox"/>	<input checked="" type="checkbox"/>
17 Parcheggi (art. 1-com. 4/b)	<input checked="" type="checkbox"/>	<input type="checkbox"/>	<input type="checkbox"/>
Altre dotazioni e attrezzature			
18 Cappelle - Chiese (art. 9-com. 6)	<input checked="" type="checkbox"/>	<input type="checkbox"/>	<input type="checkbox"/>
19 Deposito attrezzi - magazzino (art. 16-art. 2)	<input checked="" type="checkbox"/>	<input type="checkbox"/>	<input type="checkbox"/>
20 Accesso ai mezzi meccanici (art. 6-com. 5/b)	<input checked="" type="checkbox"/>	<input type="checkbox"/>	<input type="checkbox"/>
21 Servizio videosorveglianza (art. 5-com. 2-art. 7-com. 4/b)	<input type="checkbox"/>	<input type="checkbox"/>	<input checked="" type="checkbox"/>
22 Illuminazione pubblica (seminerata)	<input checked="" type="checkbox"/>	<input type="checkbox"/>	<input type="checkbox"/>
23 Ufficio portineria e custode	<input type="checkbox"/>	<input type="checkbox"/>	<input checked="" type="checkbox"/>
24 Chioschi per commercio al minuto	<input type="checkbox"/>	<input type="checkbox"/>	<input checked="" type="checkbox"/>
25 Approvvigionamento idrico	<input type="checkbox"/>	<input checked="" type="checkbox"/>	<input type="checkbox"/>
26 Scarico reflui	<input type="checkbox"/>	<input checked="" type="checkbox"/>	<input type="checkbox"/>
27 Vincolo Paesaggistico (art. 6-com. 4/b)	<input type="checkbox"/>	<input type="checkbox"/>	<input checked="" type="checkbox"/>
28 Vincolo di Tutela Monumentale (art. 6-com. 4/b)	<input checked="" type="checkbox"/>	<input type="checkbox"/>	<input type="checkbox"/>

P